

se el 1º en leer
las **OFERTAS**

Suscríbete
<http://revistaocasion.info>



PONIENTE

desde 1995

OCASIÓN

FEBRERO 2020 N° 319

950 27 75 75
info@revistaocasion.com

ABLA zona Montagon con VISTAS A SIERRA NEVADA



Tranquilidad, Campo, Relax.....
TU RETIRO!!

CHALET sobre PARCELA de 325 m2



2 dormitorios
cocina amueblada
salón con chimenea...



Ref.7750

65.000€



INMOSABINAL.COM

Avda. Pedro Muñoz Seca, 116
AGUADULCE Subida Palacio de Congresos

info@inmosabinal.com Tel.: 950 341 700 Móvil: 670 200 919 - 636 208 639

Tenemos a disposición del consumidor en nuestra oficina copia de Documento Informativo Abreviado según Decreto 218/2005. El precio de los inmuebles anunciados no incluyen ni gastos de Escrituración, Notariales ni IVA. Según el Decreto 235/2013 los Certificados Energético están a disposición del consumidor en nuestra oficina.



PISO amueblado

2 Dormitorios
Baño
Aire acondicionado
y Plaza de parking



ROQUETAS de MAR

52.000€

950 55 33 18 - 618 27 87 70



Tenemos a disposición del consumidor copia de Documento Informativo Abreviado según Decreto 218/2005. El precio de los inmuebles no incluyen IVA, ni gastos Notariales, Registrales e Impuestos. La disponibilidad y precios dependen del propietario.



Paco Moreno
"Agente del mes"
616 91 11 11
paco.moreno@remax.es

"No acababa de encontrar mi sitio en el mercado laboral, hasta que toqué las puertas de RE/MAX SOLUCIÓN. Con su ayuda disfruté ayudando a personas en la toma de decisiones sumamente importantes en su vida como son el comprar y vender sus viviendas. Sentir la satisfacción de las personas cuando culminan con éxito una operación, no tiene precio y es la mejor de las recompensas. Por ello, sólo puedo decir: Gracias por confiar en mí."



www.trabajaconremaxsolucion.es

ESPECTACULARES VIVIENDAS UNIFAMILIARES ADOSADAS tipo Triplex

Junto McDonald's de El Parador
con fácil acceso a la Autovía, Aguadulce y Roquetas de mar



1ª Fase Vendida
2ª Fase a la VENTA

Calidades **PORCELANOSA**

- 4 Dormitorios • 3 Baños completos
- Garaje de 65 m2 con Trastero o Bodega de 30 m2
- Piscina en Solarium opcional
- Terraza solarium transitable de 70 m2 aprox

Lláma ahora, infórmate y reserva la tuya!!! 950 31 49 13 - 678 050 207 - 664 641 442
C/ Salzillo, 92ª D Edif. Centrodulce - Aguadulce www.fenixquattro.es - info@fenixquattro.es

Promoción Fenix Quattro, S.L. Promoción de 26 Viviendas Unifamiliares en proyecto, ubicadas en El Parador, D.I. 1ª, a disposición del consumidor según Decreto 218/2005, en las oficinas de C/ Salzillo, 9 - 2ª D Edif. Centrodulce - Aguadulce. Las imágenes representadas son meramente ilustrativas y no incluyen ningún tipo de mobiliario ni decoración. No reviste carácter contractual ni precontractual y están sujetas a modificación. Cantidades en Pesetas redondeadas.



PARTICULAR VENDA SU VIVIENDA EN NUESTRA REVISTA 950 27 75 75



Estructuras y Construcciones

MOYA
J.M.G.

Gestión de Inmuebles



PROMOCIONES &
CONSTRUCCIONES



REFORMAS
INTEGRALES



DISEÑO E
INTERIORISMO

**Ahora tu reforma
en cómodos plazos**

Gestionamos tu
FINANCIACIÓN con...



Santander
Consumer Finance

EMPRESA CONSTRUCTORA

☎ 950 71 58 77 - 693 57 82 53

www.estructurasmoya.es

info@estructurasmoya.es



**ISIDRO
FERNANDEZ**

610 40 16 19

Contigo desde el 2004



www.inmobiliariadanti.com TE AYUDAMOS 950 55 70 07



**MARGA
FERNANDEZ**

610 40 16 18

Algunos sueños se pueden conseguir y están a la venta en Danti Servicios Inmobiliarios

LAS CABAÑUELAS- VICAR



REF. 1657. LOCAL COMERCIAL de 137m² constr - 108m² útil Actualmente se encuentra dividido en 2 locales totalmente independientes, teniendo cada uno de ellos acceso y baños independientes.

64.840€

LAS CABAÑUELAS- VICAR



REF. 1778. PISO + PLAZA DE GARAJE Bonito piso de 2 dormitorios + baño situado en la zona de Las Cabañuelas (Vicar), a escasos metros de la plaza antiteatro. Además, dispone de lavadero, terraza y plaza de garaje. ¿Quieres más información? ¡Llámanos!

59.900€

LA GANGOSA- VICAR



REF. 1759. PISO + PLAZA DE GARAJE + TRASTERO, 3 dormitorios, 1 baño, cocina independiente con lavadero cerrado, plaza de garaje y trastero. A pocos metros de todos los servicios, Colegios, etc...

55.950€

LAS CABAÑUELAS- VICAR



REF. 1757. VIVIENDA SOBRE LOCAL, 3 dormitorios + 2 baños y amplio local en la planta baja, enorme terraza con muy buenas vistas a todas las orientaciones, patio cerrado junto a su cocina amueblada que dispone de barbacoa y chimenea en el salón.

159.000€

PUEBLA DE VICAR

CASA

7 DORMITORIOS

2 SALONES

2 CHIMENEAS

318.800€

REF. 1764. Vivienda única construida a medida a la que no le falta detalle en la mejor zona de Vicar. Amplio garaje con capacidad para varios vehículos. ¿Quieres saber más? Te sorprenderá

LA GANGOSA - VICAR

REF. 1784. PISO + PLAZA DE GARAJE, 2 dormitorios + baño, plaza de garaje, lavadero y terraza comunitaria La vivienda se encuentra en un Edif de pocos vecinos y muy bien cuidado.

46.000€

LA GANGOSA- VICAR

REF. 1787. PISO + PLAZA DE GARAJE, 2 dormitorios, 2 baños, terraza, salón- cocina y plaza de garaje. Bien comunicada, cerca de paradas de autobús y el acceso a la autovía a menos de 2km

63.000€

ROQUETAS DE MAR - ZONA INSTITUTO

REF. 1796. TRIPLEX de 4 dormitorios, con garaje en sótano, cocina grande, sala de estar con chimenea. En buen estado, lista para entrar a vivir.

129.700€

VENTA DEL VISO

REF. 1763 VIVIENDA SOBRE LOCAL: 4 dormitorios, baño completo + 1 aseo y chimenea. Vivienda en esquina, totalmente exterior. Además, cuenta con amplio local.

148.470€

LA GANGOSA- VICAR

REF: 1797 PISO: Piso de 3 dormitorios con trastero y terraza arriba. Piso muy cuidado. Zona la entrada de La Gangosa. Zona tranquila.

62.000€

LAS CABAÑUELAS - VICAR

REF: 1768. DÚPLEX REFORMADO. Cuenta con 4 dormitorios, gran patio muy luminoso, lavadero techado, garaje y bonito porche.

106.000€

LAS CABAÑUELAS- VICAR

REF: 1790. DÚPLEX 3 dormitorios, 2 baños, patio con lavadero y garaje. Además, se encuentra muy cerca de la Piscina Municipal y de la plaza de festejos.

106.000€

VENTA DEL VISO

REF. 1773. VIVIENDA SOBRE LOCAL, a pocos metros del parque nuevo de El Viso, esta propiedad cuenta con orientación sur, amplio local, chimenea, baño, despensa, 2 cocinas y tres dormitorios.

188.500€

¿Te Animas a trabajar con Nosotros?



Gestión Inmobiliaria



¡Únete a Nosotros!

Envía tu C.V. a:
comercial@inmobiliariapg.com

Avda. Carlos III, nº447
Aguadulce (04720) Almería

Tlef.: 950 711 792

Movil.: 675 943 932

www.inmobiliariapg.com



Gestión Inmobiliaria

950 711 792

inmobiliariapg.com

Avda. Carlos III, nº447 - Aguadulce

info@inmobiliariapg.com



79.000€

Ref.: 618 AGUADULCE – LAS COLINAS. Moderno apartamento con gran terraza, 2 dormi., 2 baños, cocina independiente orientación SUR, vistas al Mar, El residencial dispone de piscina comunitaria y en el precio se incluye una plaza de garaje



285.000€

Ref.: 599 AGUADULCE – SUR. Piso exclusivo con las mejores VISTAS al MAR, primerísima línea de playa, terraza de 27m2, 3 dormitorios y 2 baños, aparcamiento privado y trastero, Apto solo para personas que sepan disfrutar de la buena vida, amantes de los paseos junto al Mar, de las puestas de Sol, salida al Paseo Marítimo desde sus zonas comunes ajardinadas y piscina privada.



Ref.: 354 AGUADULCE – SUR. Magnifico piso de 3 Dormitorios, 6ª planta, salón comedor de 30 m2, 2 Baños, Orientación Sur, vistas espectaculares al Mar, todas las habitaciones con vistas exteriores, portero, edificio completamente reformado.



Ref.: 591 AGUADULCE – PUERTO DEPORTIVO. Piso de 2 dorm. a estrenar, con espectaculares vistas al mar, orientación Sur-Oeste, amplio salón-comedor con terraza cocina independiente, lavadero, 3 dormitorios, baño, plaza de garaje.



Ref.: 583 AGUADULCE – SUR. Espectaculares vistas al mar, piscina, zonas ajardinadas y portero. Consta de salón-comedor con terraza, cocina independiente, lavadero, 3 dormitorios, 2 baños, hall de entrada y distribuidor.



Ref.: 582 AGUADULCE – NORTE. Dúplex a 700 mts de la playa, porche frontal con acceso a la vivienda, salón comedor con chimenea, cocina amueblada a patio interior, 4 dormitorios. Piscina comunitaria.



Ref.: 421 AGUADULCE – AVDA. CARLOS III. Pisazo de 3 dorm. Con 115 m2, 2 baños completos, terraza de 37 m2, suelos de madera, sistema de domótica, cocina amueblada, garaje, amplias zonas comunes, 2 pistas de pádel, zona infantil, piscina con vistas al mar.



Ref.: 609 AGUADULCE – Norte. Piso bajo de 3 dorm, 2 baños completos, uno en suite, cocina amueblada con electrodomésticos, amplia terraza que rodea toda la vivienda, todo exterior, garaje incluido, piscina comunitaria y zonas verdes, vivienda de Protección Oficial. A pocos metros de la Avda. principal.



Kiosko PASSEO DE ALMERÍA, 47

@teycafe_almeria

TIENDA de Té, Café
y Productos
de nuestra tierra



Cervezas



Licores



Miel



Aceites



Almazara de Lubrin



Cafes

PRÓXIMA PROMOCIÓN a la VENTA

VIVIENDAS SOBRE LOCAL

en

BALANEGRA

Solicite Información



Lláma ahora, infórmate y reserva la tuya!!!

950 31 49 13 - 678 050 207 - 664 641 442

C/ Salzillo, 9 2ª D Edf. Centrodulce - Aguadulce

www.fenixquattro.es - info@fenixquattro.es

ENIX Cortijos del Rey

DÚPLEX CON MAGNÍFICAS VISTAS



COMPLETAMENTE AMUEBLADO Y CON ELECTRODOMÉSTICOS

3 dormitorios, baño y aseo
Armarios empotrados en todos los dormitorios

Jardín con barbacoa, parras, higuera
Porche de entrada con aparcamiento
Despensa y Lavadero

687 90 69 06

Bicicletas

Km0

Venta y Reparación

Avd. Carlos III, 189
04720 Aguadulce

C/ Pablo Ruiz Picaso, 15
04005 Almería

Tel./Fax: 950 93 37 10

bicicletaskm0@gmail.com



Manuel Cara Fuentes

Implantes - Estética Dental
Cirugía Bucal - Ortodoncia
Odontología General

Avd. Pedro Muñoz Seca, 118
AGUADULCE

Tel. 950 349 240

Avd. Europa, 177
LA MOJONERA

Tel. 950 331 426

Laurel

DECORACIÓN TEXTIL

Cortinas
Persianas Enrollables y Verticales
Estores - Panel Japonés
Ropa de Hogar
PRESUPUESTOS A MEDIDA

C/ Juan de Austria, 103
Aguadulce (Almería)

Tel. 607 84 46 21

laureldecoracion@hotmail.com



FOMENTO

MEDITERRÁNEO

Grupo Inmobiliario

Avda. Pedro Muñoz Seca, nº 3 CP 04720 - Aguadulce - Almería

www.fomentomediterraneo.com

950 88 42 82

¿QUIERE COMPRAR O VENDER SU VIVIENDA?

Nuestro objetivo es conseguir el mejor precio para su vivienda y lograr su venta en el mejor tiempo posible con el mejor plan de marketing.

AGUADULCE - AVDA. CARLOS III



85.000€

OPORTUNIDAD

PISO DE VPO de tres habitaciones exteriores, gran salón comedor y terraza, dos baños completos, cocina con galería exterior y plaza de garaje. 105m2 const 88m2 útiles REF X023335

AGUADULCE - FLAMENCOS



129.000€

CON TERRAZA

Vivienda de 2 habitaciones dobles 1 baño completo, cocina independiente y con patio lavadero cerrado y un gran salón con acceso a terraza. 85m2 construidos 74 m2 útiles REF X023453

EL PARADOR DE LAS HORTICHUELAS



129.000€

RESID. CON PISCINA

Piso de tres dormitorios dos baños completos salón comedor cocina amueblada lavadero. 102m2 construidos 91m2 útiles REF X023318

LA ENVÍA GOLF (VICAR)



desde 34.000€

ESTUDIOS

Estudios de entidad bancaria desde 34.000€, cocina independiente, salón-comedor con acceso a terraza, cuarto de baño y trastero. REF B023463

Almerimar Centro

VIVIENDA SOBRE LOCAL

280.000 € + iva

VIVIENDA DUPLEX

255.000 € + iva



VIVIENDAS 2 DORMITORIOS

80.000 € + iva

PLAZAS DE GARAJE

7.000 € + iva

P. DE GARAJE Y TRASTERO

8.000 € + iva

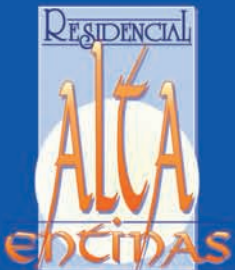

655 562 573 / 950 60 94 60
www.inmobiliariaelpuerto.com

VENTAS

ALMERIA SUR. Casa independiente de casi 400m2 const., zona Ciudad Jardín, amplio salón de 60m2, cocina de 28m2, gran bodega, amplia cochera, 2 salones, 4 dormitorios, 3 wc, suelo de madera Junquer, Vestidor, A/A, A/E, terraza de 50m2, porche de unos 60m2, toda la vivienda en alta calidad y a unos 200 metros de la Playa. Ref.0099. Precio:835.000 euros.

NOVEDAD!!!! Viviendas realizadas con CONTENEDORES MARINOS. Diseños modernos y de gran calidad, se pueden Hipotecar como una vivienda convencional. Precio a Partir de 600€ m2. Entregas en un plazo de unos tres meses aproximado. Muy Novedoso y con una gran aceptación. Infórmese y se sorprenderá.

AGUADULCE NORTE. Local comercial, zona muy transitada en C/ Sonora, de 70 m2 **Zona muy comercial.** Precio. 49.000 euros Ref 2222.

AGUADULCE NORTE. Triplex muy amplio, al lado del colegio Saiz Sanz, a 100 metros de la Avenida principal, con 4 dormitorios, gran salón con chimenea, Sótano para 3 coches y mas amplitud, también aparte en Sótano, Jardín de unos 100m2 aprox con zonas verdes, acceso al Solariun con buenas vistas. Precio 220.000 euros. Ref.8712.

AGUADULCE CENTRO. Dúplex de 4 dormitorios, 2 wc, terrazas, amplio porche, esta en buen estado en la zona de los cines de verano, cochera muy amplia y piscina. Ref 8100 Precio:175.000 euros.

LA JUADA. VIATOR - BAJADA TOTAL DE PRECIO!!! Parcelas Urbanizables de 500m2 y 1.000m2 con pozo privado de agua y luz a pie de parcela. **PRECIO IMPRESIONANTE:** 56.000€ las dos Ref 7777.

ALMERIA CENTRO. Piso al lado de la puerta de Purchena, planta 6ª, buenas vistas, Luminoso, 3 dormitorios, 2 wc, ascensor, Semi-reformado, patio lavadero. Precio: 109.000 euros Ref.0999.

AGUADULCE SUR. La Hacienda. CHALET en muy buen estado, esta bien diseñado tanto interior y exteriormente, Parcela de 700m2 y 400m2 de vivienda construida en dos plantas y semisótano, salones de 70m 2m, todos los espacios son muy amplios, piscina de diseño, palmeras adultas y gran variedad de plantas, esta ubicado en un buen entorno y muy cerca del mar. Precio: 850.000 euros. Ref.9111.

AGUADULCE SUR. Paseo Marítimo. Piso en primera línea de playa de 3 dormitorios, 2 wc, reformado y listo para entrar a vivir, vistas al mar, aire acondicionado, terraza amplia y plaza de garaje a 20 metros de la playa. Precio:240.000€. Ref.1249.

AGUADULCE NORTE. Local comercial, zona muy transitada en C/ Sonora, de 70 m2 **Zona muy comercial.** Precio. 49.000 euros Ref 2222.

ENVIA GOLF. Chalet procedente de entidad bancaria con 590 m parcela. vivienda de 100m2, porches, 2 d y 2 wc, preciosas vistas al mar, zonas verdes. Precio 162.500 euros Ref.7654.

AGUADULCE SUR



850.000 € + I.T.P

La Hacienda. CHALET en buen estado, esta bien diseñado tanto interior y exteriormente, Parcela de 700m2 y 400m2 de vivienda construida en dos plantas y semisótano, salones de 70m 2m, todos los espacios son muy amplios, piscina de diseño, palmeras adultas y gran variedad de plantas, esta ubicado en un buen entorno y muy cerca del mar.

EI EJIDO CENTRO



85.000 € + I.T.P

Ático muy amplio al lado del Ayuntamiento, gran oportunidad de compra, procede de entidad bancaria. 120m2 de vivienda aprox y unos 70m2 de terraza, costa de 3 dormitorios y 2 wc, chimenea. Amplio Salón y Cocina. **BAJADA IMPORTANTE DE PRECIO.** Ref.0980

AGUADULCE CENTRO



175.000 € + I.T.P

Dúplex de 4 dormitorios, 2 wc, terrazas, amplio porche, esta en buen estado en la zona de los cines de verano, cochera muy amplia y piscina. Ref 8100.

AGUADULCE NORTE



220.000 € + I.T.P

Amplio piso de 4 dormitorios como nuevo, 2 wc, plaza de garaje esquina, TERRAZA de 100 m2 con vistas al mar, calidades de 1ª y de diseño, es una preciosidad, cocina amueblada y listo para amueblarlo y vivir, recién pintado. Muy pocos años. Zona ,detrás de correos ,Ref.9898

ENVÍA GOLF



48.000 € + I.T.P

ÁTICO EN ESQUINA de 1d, a estrenar, cerca del Hotel, muy buenas vistas, a estrenar, cocina amueblada y con electrodomésticos. Plaza de garaje incluida. Ref.2861

ALMERIA SUR

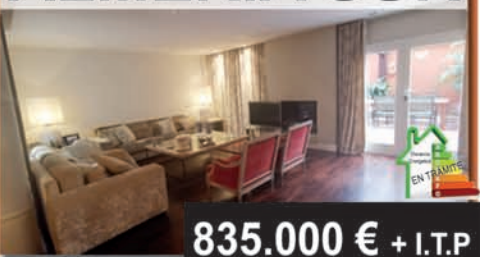

835.000 € + I.T.P

CASA INDEPENDIENTE de casi 400 m2 const., zona **CIUDAD JARDÍN**, amplio salón de 60 m2, cocina de 28 m2, gran bodega, amplia cochera, 2 salones, 4 dormitorios, 3 wc, suelo de madera Junquer, Vestidor, A/A, A/E, terraza de 50m2, porche de unos 60 m2, alta calidad y a unos 200 metros de la Playa. Ref.0099.



AGUADULCE

Palacio de Congresos

Estupendo piso con
3 dormitorios, 2 baños completos
cocina amueblada con salida a lavadero,
amplio salón con terraza y suelos de tarima

**Residencial con piscina y zonas verdes
ubicación perfecta, cerca de supermercados,
Colegios, Salida Autovía**

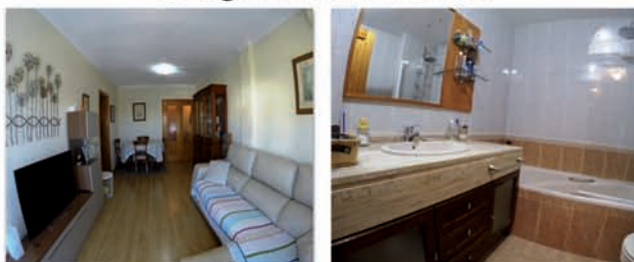

Ref.5432 **118.000€**

**Plaza de Garaje
incluída en el precio**

166.000€



Ref. 7569. ALMERIA. AVD. DE LA ESTACION. Piso de 4 dormitorios, 2 baños, terraza, cocina con lavadero, amueblada 147 metros!! edificio con ascensor, muy buena zona, visítalo!!

115.000€

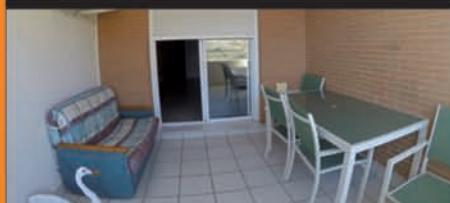

Ref. 6501. AGUADULCE. PALACIO DE CONGRESOS. Excelente piso de 3 dormitorios (el principal con armario empotrado), 2 baños.cocina amueblada,lavadero.a/a. **garaje incluido en el precio**, Rs. con piscina, pista padel,parque infantil. Terraza.

155.000€



REF.7526. AGUADULCE. PUERTO. TRIPEX de 3 dormitorios, 2 baños, 1aseo, salon con chimenea, porche, terraza, garaje 2 coches, rs.con piscina....**GRAN OCASIÓN**

175.000€



REF. 7696. AGUADULCE CENTRO. DÚplex de 150 m2, 2 plantas: planta bja cuenta, amplio salón con chimenea, aseo, cocina amueblada con salida a terraza / porche, 1ªplta. 3 dormitorios (el dormitorio principal con baño en suite) y baño completo común, y 2 balcones y 1terrazza cubierta, aparcamiento en planta baja de la vivienda, vistas al mar.

210.000€



REF. 7787. AGUADULCE CENTRO gran Triplex de 3 dormitorios, uno de ellos con baño en suite, 3 baños completos, cocina equipada y amueblada con despensa, gran salon comedor con chimenea, terraza con cesped artificial, en sotano habitacion tipo cocina, y garaje con puerta automatica, a/a toda la vivienda...

64.000€



REF. 7677. AGUADULCE NORTE Bonito piso listo para entrear a vivir,1 dormitorios con vistas a toda la bahía, plaza de garaje incluída. Residencial con piscina



INMOSABINAL.COM

Avda. Pedro Muñoz Seca, 116
AGUADULCE Subida Palacio de Congresos

info@inmosabinal.com Tel.: 950 341 700 Móvil: 670 200 919 • 636 208 639

Tenemos a disposición del consumidor en nuestra oficina copia de Documento Informativo Abreviado según Decreto 218/2005. El precio de los inmuebles anunciados no incluyen ni gastos de Escrituración, Notariales ni IVA. Según el Decreto 235/2013 los Certificados Energético estan a disposición del consumidor en nuestra oficina.

GRAN CARTERA de ALQUILERES

en AGUADULCE

Pisos, Apartamentos, Estudios,
Chalet, Dúplex...

desde **300** €/mes

Para todo el año o solo
temporada de verano

AUNQUE NO
COMPRE O VENDA
CON NOSOTROS
LE GESTIONAMOS
TODOS
LOS TRAMITES
RELACIONADOS
CON LA
COMPRA - VENTA
DE CUALQUIER
PROPIEDAD

- Alta / baja de suministro eléctrico
- Alta / baja de suministro de agua
- Cambio de titular de suministro eléctrico
- Cambio de titular de suministro de agua
- Alta / baja de recibos municipales:
Basura, Contribución, etc.
- Cambio de titular de recibos
municipales: Basura, Contribución, etc.
- Notaría
- Registro
- ITP



Zona Hospital Provincial

Piso primera planta
con ascensor,
3 dormitorios, baño
cocina con patio lavadero
salón y terraza

67.000€



EL PARADOR

C/ Córdoba

Piso 1ª planta
con 3 dormitorios, aseo y baño tipo suite
cocina independiente con patio lavadero
de unos 15 m2 (se puede cerrar)
salón da a C/ Córdoba
Preinstalación de a/a.
A estrenar, incluye la plaza de garaje.

72.000€

ALQUILER

AGUADULCE

Avd. Carlos III

LOCAL COMERCIAL
de 180 m2, equipado
gran escaparate a la
avenida y a galería
comercial muchas
posibilidades.....

Precio a convenir



ALMERÍA

Edf. La Vaguada

LOCAL COMERCIAL
de 100 m2,
amplio escaparate.
Totalmente equipado

Forma de pago negociable

169.000€



695 92 80 47 Avda. Carlos III, 391
victorlopezinmobiliaria@gmail.com



NISSAN PRIMASTAR 2.0
dci 115 caballos, combi 6 plazas, Año 2009. Todos extras



MERCEDES SPRINTER
515 cdi, 150 caballos. Todos extras, Solo 7000 Kms, año 2009.



RENAULT MIDLUM 220 .10,
10000 kgs., caja semitauliner, año 2007. Todos extras, revisiones oficiales, neumática trasera.



NISSAN ATLEON 130 caballos
año 2006, caja cerrada 6 palets. Todos extras. Modelo 35. 13



IVECO 65 C, 15 volquete, caja de 6 palets, año 2009 todos extras, para 3500 kgs. o 6500 kgs mma, 150 caballos



IVECO 35 C 15, año 2012 caja de 6 palets. Todos los extras, 150 caballos.



DAF 45. 180 de 6 cilindros caja de 9 palets y trampilla elevadora zepro de 2000 kgs., 10000 kgs año 2001



DAF LF 45.150 año 2004 caja cerrada de 10 palets, pocos kms



NISSAN ATLEON 56.15 año 2008 caja semitauliner de 7 palets trampilla de 750 kilos., todos los extras



ISUZU P60 evolution automático año 2011 caja de 7 palets cerrada.. de 6500 kgs



CITROEN JUMPY 2.0 hdi 110 caballos.. año 2012 combi 6 todos los extras



MERCEDES VITO 111 CDI año 2008 todos extras terminación viano 116 caballos



IVECO EUROCARGO 90 E 18 .. caja tauliner de 12 palets.. 9000 kgs 180 caballos año 2008 todos extras



IVECO EUROCARGO 80 E 17, caja frutera de 9 palets 2006



RENAULT PREMIUN año 2004, caja Tautliner de 8 m de larga



CITROEN BERLINGO 1.6 TDI 90 CV



TOYOTA COROLLA VERSO 7 plazas, año 2009 Todos los extras



DAF 45.220 año 2008, 12 Toneladas, Caja Frutera y Volquete

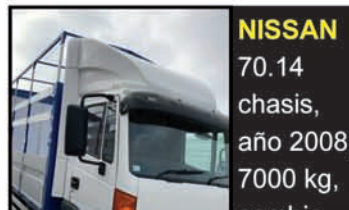

NISSAN 70.14 chasis, año 2008, 7000 kg, cambio Zf. motor cummis

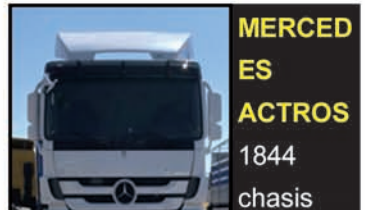

MERCEDES ACTROS 1844 chasis año 2013